

Les Journées européennes du patrimoine, c'est un moment privilégié pour découvrir **GRATUITEMENT** le patrimoine : monuments, églises, châteaux, demeures privées, lieux d'artisanat ou de pouvoir...

Journées Européennes DU PATRIMOINE

15 & 16 SEPT. 2018



Contact : Office de Tourisme et du Thermalisme
Bureau de Cransac-les-Thermes : 05 65 63 06 80
Bureau de Decazeville : 05 65 43 18 36 / Bureau de Flagnac : 05 65 63 27 96

Samedi 15 SEPTEMBRE 2018

VISITES GUIDÉES

A CHAPELLE DES GABARRIERS
RDV de 9h à 12h et de 13h à 18h
Un vin d'honneur clôturera la journée à 18h

B NOTRE DAME D'AUBIN
RDV à 10h sur le parvis de l'église

C VILLE DE CRANSAC
RDV à 17h à l'Office de Tourisme Bureau de Cransac

E PUY DE WOLF - EXPO
de 9h à 12h à la médiathèque de Firmi

G CHEMIN DE CROIX DE GUSTAVE MOREAU
RDV à 14h à l'église de ND de Decazeville

H MAGNANERIE
RDV de 9h30 à 18h

K SITE DE LA DÉCOUVERTE
RDV à 15h30 au chevalement

O MUSÉE "LES MÉMOIRES DE CRANSAC"
RDV de 14h à 17h
En sus : Exposition d'Anne Lise Barré.

T TERRA OLT
de 14h à 17h30 (dernier départ)

VIDÉO CAUSERIE

LOS PITCHONS MESTIERS D'AÏCI
Redécouvrez les métiers d'autrefois, témoins de la vie de Livinhac.
RDV samedi 15 septembre de 16h à 18h à la médiathèque

VISITES LIBRES

B NOTRE DAME D'AUBIN
de 10h à 18h

D MAISON DE LA MÉMOIRE, RÉSISTANCE, DÉPORTATION ET CITOYENNETÉ
de 14h à 18h

F PLATEAU DES FORGES
de 10h à 18h

G CHEMIN DE CROIX DE GUSTAVE MOREAU
de 10h à 18h

J NOTRE DAME DES MINES
de 10h à 18h

M MOULIN DU BARRY-HAUT
de 14h à 17h30

N ASPIBD
de 10h à 12h et de 14h à 18h

P COLLECTION ARCHÉOLOGIQUE DE GIRMOU
Samedi de 9h à 12h
Centre culturel La Serpentine - Firmi

Q MUSÉE DE LA MINE
de 10h à 12h et de 14h à 18h

RANDO PATRIMONIALE

LA RONDE DES PUITES
Découvrez les secrets des puits de mine qui ont marqué l'histoire de Cransac !
RDV samedi 15 septembre à 13h45 au musée "les Mémoires de Cransac"

Dimanche 16 SEPTEMBRE 2018

VISITES GUIDÉES

E PUY DE WOLF - SORTIE NATURE
RDV à 14h30 sur la place de la République de Firmi

F PLATEAU DES FORGES DU GUA
RDV à 10h au stade Léopold Goryl

H MAGNANERIE
RDV de 9h30 à 12h

I SITE DU FORT D'AUBIN
RDV à 15h devant le four à pain

O MUSÉE "LES MÉMOIRES DE CRANSAC"
RDV de 15h à 19h
En sus : Exposition d'Anne Lise Barré.

R ÉTABLISSEMENT THERMAL
de 14h à 16h30

LE SAVIEZ-VOUS ?

Reconnaissez-vous le jardin de la couverture ?
Bâtisse de 1787, Terra d'Olt abritait autrefois le couvent de la congrégation des filles du travail de St François de Salle.

Ce dépliant a été réalisé par Decazeville Communauté en partenariat avec l'Office de Tourisme et du Thermalisme, les musées et les associations patrimoniales du territoire.

VISITES LIBRES

B NOTRE DAME D'AUBIN
de 10h à 18h

D MAISON DÉPARTEMENTALE DE LA MÉMOIRE, RÉSISTANCE, DÉPORTATION ET CITOYENNETÉ
de 14h à 18h

F PLATEAU DES FORGES
de 10h à 18h

G CHEMIN DE CROIX DE GUSTAVE MOREAU
de 10h à 18h

J NOTRE DAME DES MINES À COMBES
de 10h à 18h

N ASPIBD
de 10h à 12h et de 14h à 18h

P MUSÉE DE LA MINE
de 10h à 12h et de 14h à 18h

S CYNODROME
de 14h à 18h

En sus DES JOURNÉES DU PATRIMOINE

CRÉATION ARTISTIQUE : IN SITU

22 JUIN
30 SEPT.
2018

IN SITU 2018
Patrimoine et art contemporain

GIRATOIRE DES SOUFFLANTES

Cette vidéo d'Agnès Fornells sur les Soufflantes mêle les témoignages et les vestiges du passé minier de Decazeville. Une déambulation sensible entre le monde intérieur et le monde extérieur de ce site patrimonial emblématique.



Août - du mardi au samedi de 10h à 12h et de 14h à 18h30
Les jeudis de septembre - de 14 à 18h
Les 16 et 17 septembre - de 10h à 12h et de 14h à 18h

EXPOSITION

O EXPO PHOTOS : LA TRIANGULAIRE MÉMOIRES, ÉCRITURES ET REFLETS DE NOIRS par Anne-Lise Barré.

Oeuvres d'art, mise en scène soignée et lumières originales, tous les éléments sont réunis dans les musées pour des prises de vue intéressantes. Anne-Lise Barré vous convie à la poésie photographique des musées alentours, le Musée Les Mémoires de Cransac, le Musée Champollion à Figeac, le Musée Soulages à Rodez.
Musée Les Mémoires de Cransac le samedi 15/09 après-midi de 14h à 17h et le dimanche 16/09 après-midi de 15h à 19h.

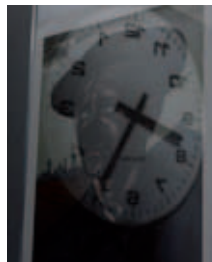

VISITES GUIDÉES

L CHÂTEAU DE GIRONDE
RDV vendredi 14 septembre à 15h au parking avant le château

JEU PATRIMONIAL

Partez à la découverte de l'histoire cransacoise et de son patrimoine sous une forme ludique
Inscriptions à l'Office de Tourisme et du Thermalisme de Decazeville Communauté, bureau de Cransac

A CHAPELLE DES GABARRIERS - LAROQUE-BOUILLAC

Plongez dans l'histoire de La Roque-Bouillac, à travers la visite de la chapelle des gabarriers. Découvrez notre pittoresque bourgade située à la porte du Rouergue, et caressez du regard le triptyque du peintre et sculpteur Hervé Vernhes.



B NOTRE DAME D'AUBIN

Église où se mêlent architecture romane et gothique grâce aux savoirs-faire d'architectes-bâtitisseurs, de sculpteurs sur pierre ou bois, de peintres et maîtres verriers, autour des subtiles associations de vitraux traditionnels et contemporains. Monument historique.

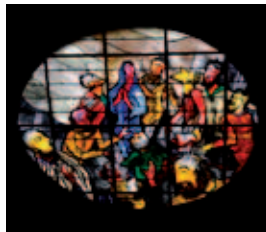

C VILLE DE CRANSAC

Anciens hôtels thermaux, parc, sources... Du temps où Cransac était une station thermale renommée jusqu'à la révolution industrielle, ces vestiges côtoient ceux du passé minier qui transformèrent la physionomie de la cité.



D MAISON DÉPARTEMENTALE DE LA MÉMOIRE, RÉSISTANCE, DÉPORTATION ET CITOYENNETÉ - AUBIN

Espace dédié à la seconde guerre mondiale. Histoire, récits, photos de la période la plus sombre du 20^{ème} siècle.
En sus : exposition photos sur Oradour-sur-Glane



E PUY DE WOLF - FIRMI

Découvrez la nature insolite de cette curieuse montagne aux allures de volcan. Saviez-vous que sa roche aux reflets verts, chamboule la vie des plantes ? Ces plantes, d'ailleurs, y sont discrètes et certaines sont uniques au monde...



F PLATEAU DES FORGES DU GUA - AUBIN

Revivez l'épopée industrielle d'Aubin à travers les cheminées à têtes ouvragées, plan d'eau, arcades, mémorial des fusillés qui sont autant de témoins de l'activité de cet ancien site industriel.



G CHEMIN DE CROIX DE GUSTAVE MOREAU EN L'ÉGLISE NOTRE DAME DE DECAZEVILLE

14 toiles du peintre symboliste, aujourd'hui reconnues comme une œuvre d'art majeure. Appréhendez le travail de l'artiste et décelez ce qui fait de ces peintures une œuvre inestimable !



H MAGNANERIE - LIVINHAC

Surtout connue des marcheurs de St Jacques, cette propriété est remarquable par son passé, notamment par l'élevage de vers à soie aux siècles derniers et son architecture typique de la basse vallée du Lot. L'histoire de ce lieu témoigne d'une riche culture locale.



I SITE DU FORT D'AUBIN - VIEIL AUBIN

Osez l'ascension et imaginez Aubin au Moyen-Age au travers de ses vestiges. Au sommet : un splendide panorama de la ville et l'histoire de la cité à ses pieds !
En sus : visitez ensuite la halle aux grains et assistez à la cuisson du pain dans l'ancien four.



J NOTRE DAME DES MINES À COMBES - AUBIN

Explorez ce vibrant hommage au pays minier. L'église construite en béton armé, offre un chœur orné de fresques aux tons noirs et grisés, réhaussées d'orangés et de bleus retraçant le travail des mineurs.



K SITE DE LA DÉCOUVERTE DE DECAZEVILLE

Contemplez l'immensité de cette mine à ciel ouvert. Revivez l'histoire industrielle de cette cité, née autour de ses mines et de ses hauts fourneaux. Approchez le chevalement, imaginez la descente dans les entrailles de la terre...



L CHÂTEAU DE GIRONDE - PORT D'AGRÈS

Retracez son histoire et sa place dans la vallée du Lot : des seigneurs de Gironde, au pape du jazz Hugues Panassié, jusqu'à nos jours ; l'histoire atypique d'un château qui veille sur la vallée du Lot depuis le Moyen-Âge.



M MOULIN DU BARRY-HAUT - VIVIEZ

Le moulin hydraulique servait depuis le 15^{ème} siècle pour la production de farine. Derrière le moulin, suivez le cours d'eau pour une balade surprenante au cœur d'une nature préservée.



N MUSÉE DU PATRIMOINE INDUSTRIEL ET MINIER (ASPIDB) DECAZEVILLE

Plongez dans l'univers minier qu'offre le musée, admirez la mise en marche du camion Euclid et appréciez ensuite les moyens de se procurer de l'énergie au temps ancien avec le fonctionnement de la machine à vapeur.



O MUSÉE "LES MÉMOIRES DE CRANSAC" ET TRIANGULAIRE

Revivez l'évolution de Cransac, ancienne ville minière redevenue aujourd'hui ville thermale. Puis basculez dans le patrimoine du 21^{ème} siècle avec "La Triangulaire de Cransac" qui révèle une nouvelle approche des siècles passés.



P COLLECTION ARCHÉOLOGIQUE DE GIRMOU - FIRMI

Découvrez les fouilles archéologiques sur le site de Girmou à Firmi qui ont dévoilé une villa gallo-romaine et les modes de vie de ses habitants, mais aussi un dynamique commerce méditerranéen.



Q MUSÉE DE LA MINE LUCIEN MAZARS - AUBIN

Un témoignage fidèle de l'ancien pays noir : revivez l'histoire de l'épopée vers l'or noir, quotidien des mineurs et conditions de travail avec, en prime, la reconstitution d'une galerie de mine et la simulation d'un coup de grisou !

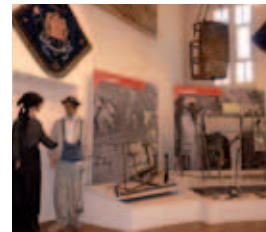

R ÉTABLISSEMENT THERMAL - CRANSAC

Affichant un clin d'œil architectural aux puits de mine, l'établissement a été construit en amphithéâtre, privilégiant le bois, le verre, le zinc et la lumière, à l'orée de la forêt de la Vaysse et du captage des gaz thermaux.



S CYNODROME DE LA FORÊT DE LA VAYSSE

Immense serpent de sable lové dans un écrin de verdure, ce complexe sportif pour lévriers, est unique dans le département. Immergez-vous dans l'histoire des courses, dans l'organisation des épreuves et des différentes races de lévriers. Démonstration de courses.



T TERRA OLT - ST PARTHEM

Franchissez les portes du temps ! A travers 10 espaces surprenants, partagez un moment de la vie des hommes de la vallée du Lot au siècle dernier ! Des moments fantastiques remplis d'émotions, de découvertes et de surprises !

